

Stalowa Wola, 22-07-2025 r.
25-F5/S/00861.

UP/00861 o przyłączenie do sieci.

**Warunki przyłączenia nr 25-F5/WP/00861 dla Podmiotu IV grupy przyłączeniowej
do sieci dystrybucyjnej o napięciu znamionowym 0,4 kV**

Nazwa obiektu przyłączanego do sieci: 13 budynków mieszkalnych jednorodzinnych 2-lokalowych w zabudowie szeregowej- 2 segmenty

Lokalizacja: gmina Stalowa Wola, miejscowość Stalowa Wola, ul. Jana Zamoyskiego, nr dz. 602

Na podstawie Rozporządzenie Ministra Klimatu i Środowiska w sprawie szczegółowych warunków funkcjonowania systemu elektroenergetycznego z dnia 22 marca 2023 r. (Dz.U. z 2023 r. poz. 819 z późn. zm.), w odpowiedzi na wniosek z dnia 08-07-2025, określa się następujące warunki przyłączenia:

- 1 Miejsce przyłączenia: **rozdzielnia nN w stacji trafo. Stacja zasilająca S5-1136 St. Wola 1136 Hutnik II.**
- 2 Miejsce dostarczania energii elektrycznej stanowiące jednocześnie miejsce rozgraniczenia własności sieci dystrybucyjnej PGE Dystrybucja S.A. i instalacji Podmiotu Przyłączanego: **zaciski na listwie zaciskowej za układem pomiarowo-rozliczeniowym w kierunku instalacji odbiorcy .**
- 3 Moc przyłączeniowa: **44,00 kW (4x 11kW)** – zasilanie podstawowe.
- 4 Rodzaj przyłącza: **kablowe.**
- 5 Zakres niezbędnych zmian w sieci związanych z przyłączeniem:
 - 5.1 **Z rozdzielni nN stacji transformatorowej St. Wola 1136 wybudować odcinek sieci kablowej niskiego napięcia YAKXS 4x240mm², długości około 115m. Kabel poprowadzić do złącza kablowego ZK-3+4P zlokalizowanego w granicy ogrodzenia budynków w zabudowie szeregowej (1a, 1b, 2a, 2b).**
 - 5.2 **Skrzynkę umieścić w sposób umożliwiający łatwy dostęp do układu pomiarowo-rozliczeniowego bez wchodzenia na teren posesji. Projektowany obiekt zasilic linią zalicznikową.**
 - 5.3 **Lokalizację stacji trafo, miejsca powiązań oraz pozostałe szczegóły techniczne ustali projektant na etapie projektowania w RE Stalowa Wola.**
- 6 Wymagania w zakresie budowy instalacji odbiorcy:
 - 6.1 **Od złącza pomiarowego do miejsca odbioru wybudować wewnętrzną linię zasilającą spełniającą wymogi określone w Rozporządzeniu Ministra Infrastruktury z dn. 12 kwietnia 2002r w sprawie warunków technicznych, jakim powinny odpowiadać budynki i ich usytuowanie (Dz. U. nr 75 poz. 690) z późniejszymi zmianami.**
 - 6.2 **Zewnętrzną i wewnętrzną instalację elektryczną odbiorczą wykonać zgodnie z aktualnie obowiązującymi w tym zakresie przepisami.**
- 7 Miejsce zainstalowania układu pomiarowo-rozliczeniowego: **złącze kablowo-pomiarowe nN w linii ogrodzenia/granicy działki.**
- 8 Wymagania dotyczące układu pomiarowo-rozliczeniowego i systemu pomiarowo-rozliczeniowego:
 - 8.1 **zastosować 4 bezpośrednie układy pomiarowo-rozliczeniowe na napięciu 0,4 kV z licznikami 3-fazowymi energii elektrycznej zapewniającym pomiar energii czynnej,**
 - 8.2 **układ pomiarowo-rozliczeniowy winien spełniać wymagania techniczne dla układów i systemów pomiarowych w szczególności wymagania dla kategorii C1 określone w „Instrukcji Ruchu i Eksploatacji Sieci Dystrybucyjnej” (IRIESD) obowiązującej w PGE Dystrybucja S.A. oraz „Wytycznych do budowy systemów elektroenergetycznych w PGE Dystrybucja S.A.”.**
- 9 Rodzaj i usytuowanie zabezpieczenia głównego:
 - 9.1 **4x wyłącznik nadmiarowo-prądowy o wartości prądu znamionowego 20A,**
 - 9.2 **ww. zabezpieczenia usytuować w złączu kablowo-licznikowym,**
- 10 Jako system dodatkowej ochrony od porażeń przyjąć samoczynne wyłączanie zasilania w czasie określonym w obowiązujących normach. Układ pracy sieci zasilającej 0,4 kV: **TN-C**
- 11 Wymagany stosunek poboru energii biernej do czynnej w miejscu dostarczania nie może być większy niż $\tan \phi = 0,4$.
- 12 Poziom zmienności parametrów technicznych energii elektrycznej w sieci mieści się w granicach przywołanego wyżej Rozporządzenia Ministra Klimatu i Środowiska.
- 13 Instalacje i urządzenia elektryczne należące do Odbiorcy powinny zapewniać bezpieczeństwo użytkowania, a przede wszystkim ochronę przed porażeniem prądem elektrycznym oraz ochronę przed przepięciami łączeniowymi

i atmosferycznymi występującymi w sieci energetycznej, powstaniem pożaru, wybuchem i innymi szkodami. Wszelkie prace powinny wykonać osoby posiadające odpowiednie uprawnienia i kwalifikacje do prowadzenia robót elektrycznych.

14 Informacje dodatkowe:

14.1 warunki przyłączenia są ważne 2 lata od daty ich doręczenia,

14.2 realizacja inwestycji związanych z przyłączaniem obiektu Wnioskodawcy będzie dokonywana na zasadach określonych w umowie o przyłączenie do sieci dystrybucyjnej. Realizacja warunków przyłączenia (w tym rozpoczęcie prac projektowych) wymaga podpisania w okresie ważności warunków przyłączenia umowy o przyłączenie.

15 Uwagi dodatkowe:

15.1 PGE Dystrybucja S.A. zastrzega sobie prawo zmiany zakresu rzeczowego prac, wynikających ze zmian stanu sieci i jej konfiguracji lub utrudnień w budowie urządzeń.

15.2 Zmiany wpływające na zwiększenie opłaty za przyłączenie wymagają akceptacji Podmiotu Przyłączanego oraz zmiany umowy o przyłączenie.

15.3 Impedancję pętli zwarcia w miejscu przyłączenia wyliczyć uwzględniając następujące dane: przekrój, rodzaj i długość przewodów L i N do miejsca przyłączenia – moc znamionowa transformatora w stacji zasilającej 15/0,4 kV – 630 kVA.

15.4 Wartość prądu zabezpieczenia obwodowego w stacji wynosi 80A, typ zabezpieczenia WTN.../gF.

15.5 Zastosować złącze kablowe i skrzynkę pomiarową spełniające wymogi GK PGE.

15.6 Rozwiązania techniczne projektować zgodnie z wytycznymi do budowy systemów energetycznych w PGE DYSTRYBUCJA S.A.

15.7 Przyłączy projektować po możliwie najkrótszej trasie, którą wytyczyć poza pasem dróg publicznych. Podana w warunkach długość przyłącza jest orientacyjna i może ulec zmianie ze względu na uwarunkowania terenu.

15.8 Projektant na etapie projektowania uzgodni z Podmiotem Przyłączanym miejsce i sposób zamontowania zestawu złączowo - pomiarowego.

Warunki przyłączenia opracował:

Piotr Kloc

Warunki przyłączenia zatwierdził.

**Rejon Energetyczny Stalowa Wola
Wydział Przyłączania i Rozwoju**

W/2

**Kierownik
Stanisław Mazur**

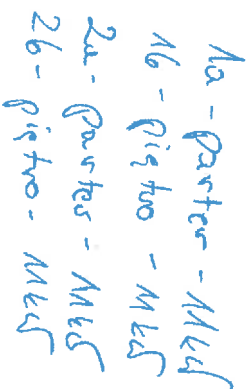

Stalowa Wola, 24-07-2025 r.
25-F5/S/00863.
P/00863 o przyłączenie do sieci.



**Warunki przyłączenia nr 25-F5/WP/00863 dla Podmiotu IV grupy przyłączeniowej
do sieci dystrybucyjnej o napięciu znamionowym 0,4 kV**

Nazwa obiektu przyłączanego do sieci: 13 budynków mieszkalnych jednorodzinnych 2-lokalowych w zabudowie szeregowej- 2 segmenty

Lokalizacja: gmina Stalowa Wola, miejscowość Stalowa Wola, ul. Jana Zamoyskiego, nr dz. 602

Na podstawie Rozporządzenie Ministra Klimatu i Środowiska w sprawie szczegółowych warunków funkcjonowania systemu elektroenergetycznego z dnia 22 marca 2023 r. (Dz.U. z 2023 r. poz. 819 z późn. zm.), w odpowiedzi na wniosek z dnia 08-07-2025, określa się następujące warunki przyłączenia:

- 1 Miejsce przyłączenia: **proj. ZK-3 dla lokali 1a, 1b, 2a, 2b. Stacja zasilająca S5-1136 St. Wola 1136 Hutnik II.**
- 2 Miejsce dostarczania energii elektrycznej stanowiące jednocześnie miejsce rozgraniczenia własności sieci dystrybucyjnej PGE Dystrybucja S.A. i instalacji Podmiotu Przyłączanego: **zaciski na listwie zaciskowej za układem pomiarowo-rozliczeniowym w kierunku instalacji odbiorcy.**
- 3 Moc przyłączeniowa: **44,00 kW (4x 11kW)** – zasilanie podstawowe.
- 4 Rodzaj przyłącza: **kablowe.**
- 5 Zakres niezbędnych zmian w sieci związanych z przyłączeniem:
 - 5.1 **Wybudować odcinek przyłącza kablowego niskiego napięcia YAKXS 4x 240mm², długości około 20m. W linii ogrodzenia budynków w zabudowie szeregowej (3a, 3b, 4a, 4b) zabudować złącze kablowo-pomiarowe ZK-3+4P, do którego wprowadzić i wpiąć projektowany kabel przyłącza.**
 - 5.2 **Złącze umieścić w sposób umożliwiający łatwy dostęp do układu pomiarowo-rozliczeniowego bez wchodzenia na teren posesji. Projektowany obiekt zasilić linią zalicznikową.**
 - 5.3 **Szczegóły techniczne ustali projektant na etapie projektowania w RE Stalowa Wola.**
- 6 Wymagania w zakresie budowy instalacji odbiorcy:
 - 6.1 **Od złącza pomiarowego do miejsca odbioru wybudować wewnętrzną linię zasilającą spełniającą wymagania określone w Rozporządzeniu Ministra Infrastruktury z dn. 12 kwietnia 2002r w sprawie warunków technicznych, jakim powinny odpowiadać budynki i ich usytuowanie (Dz. U. nr 75 poz. 690) z późniejszymi zmianami.**
 - 6.2 **Zewnętrzną i wewnętrzną instalację elektryczną odbiorczą wykonać zgodnie z aktualnie obowiązującymi w tym zakresie przepisami.**
- 7 Miejsce zainstalowania układu pomiarowo-rozliczeniowego: **złącze kablowo-pomiarowe nN w linii ogrodzenia/granicy działki.**
- 8 Wymagania dotyczące układu pomiarowo-rozliczeniowego i systemu pomiarowo-rozliczeniowego:
 - 8.1 **zastosować 4 bezpośrednie układy pomiarowo-rozliczeniowe na napięciu 0,4 kV z licznikami 3-fazowymi energii elektrycznej zapewniającymi pomiar energii czynnej,**
 - 8.2 **układ pomiarowo-rozliczeniowy winien spełniać wymagania techniczne dla układów i systemów pomiarowych w szczególności wymagania dla kategorii C1 określone w „Instrukcji Ruchu i Eksploatacji Sieci Dystrybucyjnej” (IRIESD) obowiązującej w PGE Dystrybucja S.A. oraz „Wytycznych do budowy systemów elektroenergetycznych w PGE Dystrybucja S.A.”.**
- 9 Rodzaj i usytuowanie zabezpieczenia głównego:
 - 9.1 **4x wyłącznik nadmiarowo-prądowy o wartości prądu znamionowego 20A,**
 - 9.2 **ww. zabezpieczenia usytuować w złączu kablowo-licznikowym,**
- 10 Jako system dodatkowej ochrony od porażeń przyjąć samoczynne wyłączenie zasilania w czasie określonym w obowiązujących normach. Układ pracy sieci zasilającej 0,4 kV: **TN-C**
- 11 Wymagany stosunek poboru energii biernej do czynnej w miejscu dostarczania nie może być większy niż $\tan \phi = 0,4$.
- 12 Poziom zmienności parametrów technicznych energii elektrycznej w sieci mieści się w granicach przywołanego wyżej Rozporządzenia Ministra Klimatu i Środowiska.
- 13 Instalacje i urządzenia elektryczne należące do Odbiorcy powinny zapewniać bezpieczeństwo użytkowania, a przede wszystkim ochronę przed porażeniem prądem elektrycznym oraz ochronę przed przepięciami łączeniowymi i atmosferycznymi występującymi w sieci energetycznej, powstaniem pożaru, wybuchem i innymi szkodami. Wszelkie

prace powinny wykonać osoby posiadające odpowiednie uprawnienia i kwalifikacje do prowadzenia robót elektrycznych.

14 Informacje dodatkowe:

14.1 warunki przyłączenia są ważne 2 lata od daty ich doręczenia,

14.2 realizacja inwestycji związanych z przyłączaniem obiektu Wnioskodawcy będzie dokonywana na zasadach określonych w umowie o przyłączenie do sieci dystrybucyjnej. Realizacja warunków przyłączenia (w tym rozpoczęcie prac projektowych) wymaga podpisania w okresie ważności warunków przyłączenia umowy o przyłączenie.

15 Uwagi dodatkowe:

15.1 PGE Dystrybucja S.A. zastrzega sobie prawo zmiany zakresu rzeczowego prac, wynikających ze zmian stanu sieci i jej konfiguracji lub utrudnień w budowie urządzeń.

15.2 Zmiany wpływające na zwiększenie opłaty za przyłączenie wymagają akceptacji Podmiotu Przyłączanego oraz zmiany umowy o przyłączenie.

15.3 Impedancję pętli zwarcia w miejscu przyłączenia wyliczyć uwzględniając następujące dane: przekrój, rodzaj i długość przewodów L i N do miejsca przyłączenia – proj. YAKXS 4x240mm² - 120m; moc znamionowa transformatora w stacji zasilającej 15/0,4 kV – 630 kVA

15.4 Zastosować złącze kablowe i skrzynkę pomiarową spełniające wymogi GK PGE.

15.5 Rozwiązania techniczne projektować zgodnie z wytycznymi do budowy systemów energetycznych w PGE DYSTRYBUCJA S.A.

15.6 Przyłącze projektować po możliwie najkrótszej trasie, którą wytyczyć poza pasem dróg publicznych. Podana w warunkach długość przyłącza jest orientacyjna i może ulec zmianie ze względu na uwarunkowania terenu.

15.7 Projektant na etapie projektowania uzgodni z Podmiotem Przyłączanym miejsce i sposób zamontowania zestawu złączowo - pomiarowego.

Warunki przyłączenia opracował:

Piotr Kloc

Warunki przyłączenia zatwierdził.

**Rejon Energetyczny Stalowa Wola
Wydział Przyłączania i Rozwoju**

W/2

**Kierownik
Stanisław Mazur**

Stalowa Wola, 24-07-2025 r.
25-F5/S/00866.
WP/00866 o przyłączenie do sieci.



**Warunki przyłączenia nr 25-F5/WP/00866 dla Podmiotu IV grupy przyłączeniowej
do sieci dystrybucyjnej o napięciu znamionowym 0,4 kV**

Nazwa obiektu przyłączanego do sieci: 13 budynków mieszkalnych jednorodzinnych 2-lokalowych w zabudowie szeregowej- 2 segmenty

Lokalizacja: gmina Stalowa Wola, miejscowość Stalowa Wola, nr dz. 602

Na podstawie Rozporządzenie Ministra Klimatu i Środowiska w sprawie szczegółowych warunków funkcjonowania systemu elektroenergetycznego z dnia 22 marca 2023 r. (Dz.U. z 2023 r. poz. 819 z późn. zm.), w odpowiedzi na wniosek z dnia 08-07-2025, określa się następujące warunki przyłączenia:

- 1 Miejsce przyłączenia: **proj. ZK-3 dla lokali 3a, 3b, 4a, 4b. Stacja zasilająca S5-1136 St. Wola 1136 Hutnik II.**
- 2 Miejsce dostarczania energii elektrycznej stanowiące jednocześnie miejsce rozgraniczenia własności sieci dystrybucyjnej PGE Dystrybucja S.A. i instalacji Podmiotu Przyłączanego: **zaciski na listwie zaciskowej za układem pomiarowo-rozliczeniowym w kierunku instalacji odbiorcy.**
- 3 Moc przyłączeniowa: **44,00 kW (4x 11kW)** – zasilanie podstawowe.
- 4 Rodzaj przyłącza: **kablowe.**
- 5 Zakres niezbędnych zmian w sieci związanych z przyłączeniem:
 - 5.1 **Wybudować odcinek przyłącza kablowego niskiego napięcia YAKXS 4x 240mm², długości około 20m. W linii ogrodzenia budynków w zabudowie szeregowej (5a, 5b, 6a, 6b) zabudować złącze kablowo-pomiarowe ZK-3+4P, do którego wprowadzić i wpiąć projektowany kabel przyłącza.**
 - 5.2 **Złącze umieścić w sposób umożliwiający łatwy dostęp do układu pomiarowo-rozliczeniowego bez wchodzenia na teren posesji. Projektowany obiekt zasilć linią zalicznikową.**
 - 5.3 **Szczegóły techniczne ustali projektant na etapie projektowania w RE Stalowa Wola.**
- 6 Wymagania w zakresie budowy instalacji odbiorcy:
 - 6.1 **Od złącza pomiarowego do miejsca odbioru wybudować wewnętrzną linię zasilającą spełniającą wymogi określone w Rozporządzeniu Ministra Infrastruktury z dn. 12 kwietnia 2002r w sprawie warunków technicznych, jakim powinny odpowiadać budynki i ich usytuowanie (Dz. U. nr 75 poz. 690) z późniejszymi zmianami.**
 - 6.2 **Zewnętrzną i wewnętrzną instalację elektryczną odbiorczą wykonać zgodnie z aktualnie obowiązującymi w tym zakresie przepisami.**
- 7 Miejsce zainstalowania układu pomiarowo-rozliczeniowego: **złącze kablowo-pomiarowe nN w linii ogrodzenia/granicy działki.**
- 8 Wymagania dotyczące układu pomiarowo-rozliczeniowego i systemu pomiarowo-rozliczeniowego:
 - 8.1 **zastosować 4 bezpośrednie układy pomiarowo-rozliczeniowe na napięciu 0,4 kV z licznikami 3-fazowymi energii elektrycznej zapewniającymi pomiar energii czynnej,**
 - 8.2 **układy pomiarowo-rozliczeniowe powinny spełniać wymagania techniczne dla układów i systemów pomiarowych w szczególności wymagania dla kategorii C1 określone w „Instrukcji Ruchu i Eksploatacji Sieci Dystrybucyjnej” (IRIESD) obowiązującej w PGE Dystrybucja S.A. oraz „Wytycznych do budowy systemów elektroenergetycznych w PGE Dystrybucja S.A.”.**
- 9 Rodzaj i usytuowanie zabezpieczenia głównego:
 - 9.1 **4x wyłącznik nadmiarowo-prądowy o wartości prądu znamionowego 20A,**
 - 9.2 **ww. zabezpieczenia usytuować w złączu kablowo-licznikowym,**
- 10 Jako system dodatkowej ochrony od porażeń przyjąć samoczynne wyłączenie zasilania w czasie określonym w obowiązujących normach. Układ pracy sieci zasilającej 0,4 kV: **TN-C**
- 11 Wymagany stosunek poboru energii biernej do czynnej w miejscu dostarczania nie może być większy niż $\tan \phi = 0,4$.
- 12 Poziom zmienności parametrów technicznych energii elektrycznej w sieci mieści się w granicach przywołanego wyżej Rozporządzenia Ministra Klimatu i Środowiska.
- 13 Instalacje i urządzenia elektryczne należące do Odbiorcy powinny zapewniać bezpieczeństwo użytkowania, a przede wszystkim ochronę przed porażeniem prądem elektrycznym oraz ochronę przed przepięciami łączeniowymi i atmosferycznymi występującymi w sieci energetycznej, powstaniem pożaru, wybuchem i innymi szkodami. Wszelkie

prace powinny wykonać osoby posiadające odpowiednie uprawnienia i kwalifikacje do prowadzenia robót elektrycznych.

14 Informacje dodatkowe:

14.1 warunki przyłączenia są ważne 2 lata od daty ich doręczenia,

14.2 realizacja inwestycji związanych z przyłączaniem obiektu Wnioskodawcy będzie dokonywana na zasadach określonych w umowie o przyłączenie do sieci dystrybucyjnej. Realizacja warunków przyłączenia (w tym rozpoczęcie prac projektowych) wymaga podpisania w okresie ważności warunków przyłączenia umowy o przyłączenie.

15 Uwagi dodatkowe:

15.1 PGE Dystrybucja S.A. zastrzega sobie prawo zmiany zakresu rzeczowego prac, wynikających ze zmian stanu sieci i jej konfiguracji lub utrudnień w budowie urządzeń.

15.2 Zmiany wpływające na zwiększenie opłaty za przyłączenie wymagają akceptacji Podmiotu Przyłączanego oraz zmiany umowy o przyłączenie.

15.3 Impedancję pętli zwarcia w miejscu przyłączenia wyliczyć uwzględniając następujące dane: przekrój, rodzaj i długość przewodów L i N do miejsca przyłączenia – proj. YAKXS 4x240mm² - 140m; moc znamionowa transformatora w stacji zasilającej 15/0,4 kV – 630 kVA

15.4 Zastosować złącze kablowe i skrzynkę pomiarową spełniające wymogi GK PGE.

15.5 Rozwiązania techniczne projektować zgodnie z wytycznymi do budowy systemów energetycznych w PGE DYSTRYBUCJA S.A.

15.6 Przyłącze projektować po możliwie najkrótszej trasie, którą wytyczyć poza pasem dróg publicznych. Podana w warunkach długość przyłącza jest orientacyjna i może ulec zmianie ze względu na uwarunkowania terenu.

15.7 Projektant na etapie projektowania uzgodni z Podmiotem Przyłączanym miejsce i sposób zamontowania zestawu złączowo - pomiarowego.

Warunki przyłączenia opracował:
Piotr Kloc



Warunki przyłączenia zatwierdził.

 **Rejon Energetyczny Sława Wola**
Wydział Przyłączenia i Rozwoju
Kierownik
Stanisław Mazur

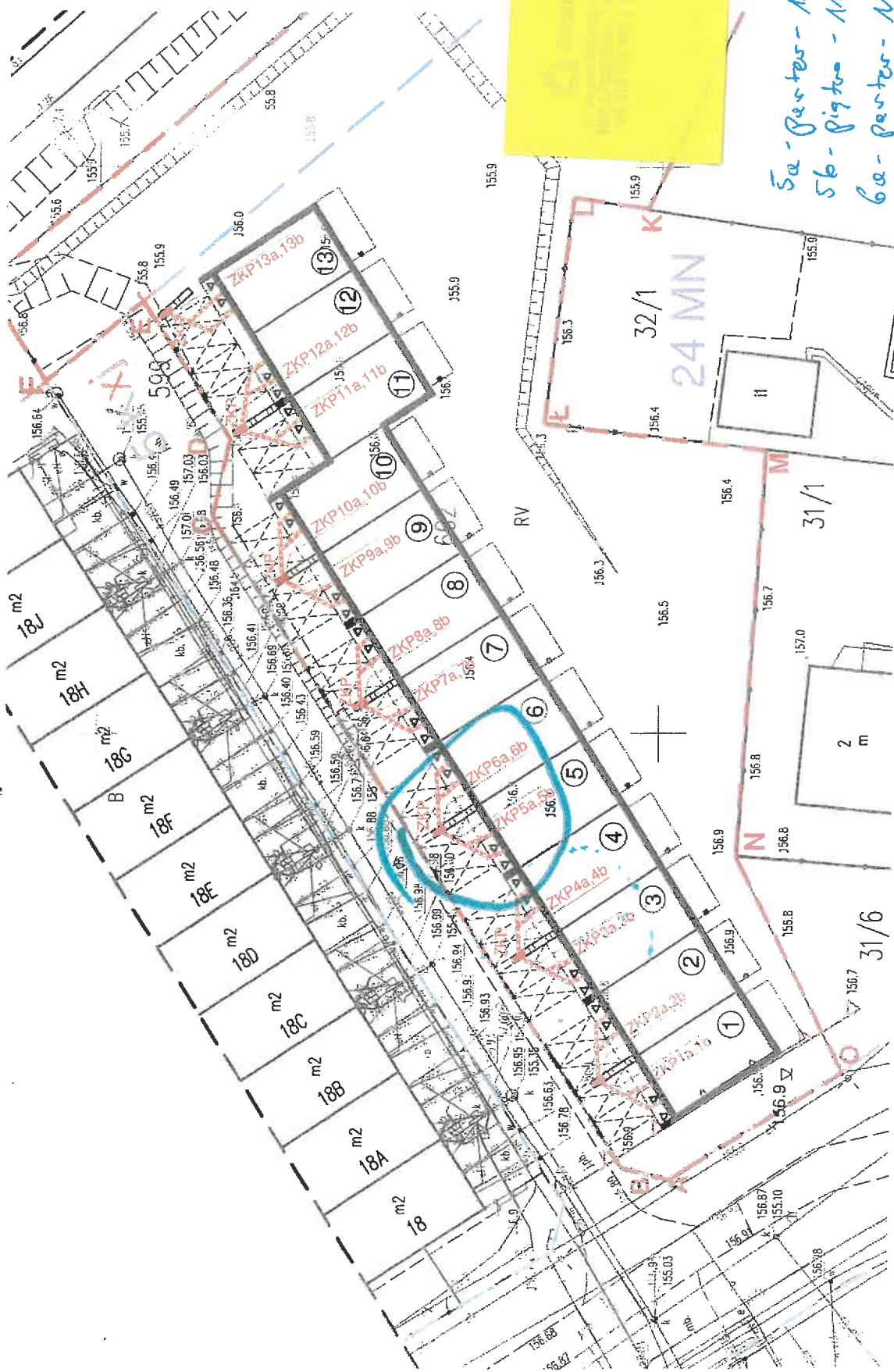

5a - Porter - Mtd
5b - Pigter - Mtd
6a - Porter - Mtd
6b - Pigter - Mtd

Stalowa Wola, 24-07-2025 r.
25-F5/S/00865.

25-F5/S/00865 o przyłączenie do sieci.

**Warunki przyłączenia nr 25-F5/WP/00865 dla Podmiotu IV grupy przyłączeniowej
do sieci dystrybucyjnej o napięciu znamionowym 0,4 kV**

Nazwa obiektu przyłączanego do sieci: 13 budynków mieszkalnych jednorodzinnych 2-lokalowych w zabudowie szeregowej- 2 segmenty

Lokalizacja: gmina Stalowa Wola, miejscowość Stalowa Wola, ul. Jana Zamoyskiego, nr dz. 602

Na podstawie Rozporządzenie Ministra Klimatu i Środowiska w sprawie szczegółowych warunków funkcjonowania systemu elektroenergetycznego z dnia 22 marca 2023 r. (Dz.U. z 2023 r. poz. 819 z późn. zm.), w odpowiedzi na wniosek z dnia 08-07-2025, określa się następujące warunki przyłączenia:

- 1 Miejsce przyłączenia: **proj. ZK-3 dla lokali 5a, 5b, 6a, 6b. Stacja zasilająca S5-1136 St. Wola 1136 Hutnik II.**
- 2 Miejsce dostarczania energii elektrycznej stanowiące jednocześnie miejsce rozgraniczenia własności sieci dystrybucyjnej PGE Dystrybucja S.A. i instalacji Podmiotu Przyłączanego: **zaciski na listwie zaciskowej za układem pomiarowo-rozliczeniowym w kierunku instalacji odbiorcy .**
- 3 Moc przyłączeniowa: **44,00 kW (4x 11kW)** – zasilanie podstawowe.
- 4 Rodzaj przyłącza: **kablowe.**
- 5 Zakres niezbędnych zmian w sieci związanych z przyłączeniem:
 - 5.1 **Wybudować odcinek przyłącza kablowego niskiego napięcia YAKXS 4x 240mm², długości około 20m. W linii ogrodzenia budynków w zabudowie szeregowej (7a, 7b, 8a, 8b) zabudować złącze kablowo-pomiarowe ZK-3+4P, do którego wprowadzić i wpiąć projektowany kabel przyłącza.**
 - 5.2 **Złącze umieścić w sposób umożliwiający łatwy dostęp do układu pomiarowo-rozliczeniowego bez wchodzenia na teren posesji. Projektowany obiekt zasilic linią zalicznikową.**
 - 5.3 **Szczegóły techniczne ustali projektant na etapie projektowania w RE Stalowa Wola.**
- 6 Wymagania w zakresie budowy instalacji odbiorcy:
 - 6.1 **Od złącza pomiarowego do miejsca odbioru wybudować wewnętrzną linię zasilającą spełniającą wymogi określone w Rozporządzeniu Ministra Infrastruktury z dn. 12 kwietnia 2002r w sprawie warunków technicznych, jakim powinny odpowiadać budynki i ich usytuowanie (Dz. U. nr 75 poz. 690) z późniejszymi zmianami.**
 - 6.2 **Zewnętrzną i wewnętrzną instalację elektryczną odbiorczą wykonać zgodnie z aktualnie obowiązującymi w tym zakresie przepisami.**
- 7 Miejsce zainstalowania układu pomiarowo-rozliczeniowego: **złącze kablowo-pomiarowe nN w linii ogrodzenia/granicy działki.**
- 8 Wymagania dotyczące układu pomiarowo-rozliczeniowego i systemu pomiarowo-rozliczeniowego:
 - 8.1 **zastosować 4 bezpośrednie układy pomiarowo-rozliczeniowe na napięciu 0,4 kV z licznikami 3-fazowymi energii elektrycznej zapewniającymi pomiar energii czynnej,**
 - 8.2 **układ pomiarowo-rozliczeniowy winien spełniać wymagania techniczne dla układów i systemów pomiarowych w szczególności wymagania dla kategorii C1 określone w „Instrukcji Ruchu i Eksploatacji Sieci Dystrybucyjnej” (IRiESD) obowiązującej w PGE Dystrybucja S.A. oraz „Wytycznych do budowy systemów elektroenergetycznych w PGE Dystrybucja S.A.”.**
- 9 Rodzaj i usytuowanie zabezpieczenia głównego:
 - 9.1 **4x wyłącznik nadmiarowo-prądowy o wartości prądu znamionowego 20A,**
 - 9.2 **ww. zabezpieczenia usytuować w złączu kablowo-licznikowym,**
- 10 Jako system dodatkowej ochrony od porażień przyjąć samoczynne wyłączenie zasilania w czasie określonym w obowiązujących normach. Układ pracy sieci zasilającej 0,4 kV: **TN-C**
- 11 Wymagany stosunek poboru energii biernej do czynnej w miejscu dostarczania nie może być większy niż $\tan \phi = 0,4$.
- 12 Poziom zmienności parametrów technicznych energii elektrycznej w sieci mieści się w granicach przywołanego wyżej Rozporządzenia Ministra Klimatu i Środowiska.
- 13 Instalacje i urządzenia elektryczne należące do Odbiorcy powinny zapewniać bezpieczeństwo użytkowania, a przede wszystkim ochronę przed porażeniem prądem elektrycznym oraz ochronę przed przepięciami łączeniowymi i atmosferycznymi występującymi w sieci energetycznej, powstaniem pożaru, wybuchem i innymi szkodami. Wszelkie

prace powinny wykonać osoby posiadające odpowiednie uprawnienia i kwalifikacje do prowadzenia robót elektrycznych.

14 Informacje dodatkowe:

14.1 warunki przyłączenia są ważne 2 lata od daty ich doręczenia,

14.2 realizacja inwestycji związanych z przyłączaniem obiektu Wnioskodawcy będzie dokonywana na zasadach określonych w umowie o przyłączenie do sieci dystrybucyjnej. Realizacja warunków przyłączenia (w tym rozpoczęcie prac projektowych) wymaga podpisania w okresie ważności warunków przyłączenia umowy o przyłączenie.

15 Uwagi dodatkowe:

15.1 PGE Dystrybucja S.A. zastrzega sobie prawo zmiany zakresu rzeczowego prac, wynikających ze zmian stanu sieci i jej konfiguracji lub utrudnień w budowie urządzeń.

15.2 Zmiany wpływające na zwiększenie opłaty za przyłączenie wymagają akceptacji Podmiotu Przyłączanego oraz zmiany umowy o przyłączenie.

15.3 Impedancję pętli zwarcia w miejscu przyłączenia wyliczyć uwzględniając następujące dane: przekrój, rodzaj i długość przewodów L i N do miejsca przyłączenia – proj. YAKXS 4x240mm² - 160m; moc znamionowa transformatora w stacji zasilającej 15/0,4 kV – 630 kVA

15.4 Zastosować złącze kablowe i skrzynkę pomiarową spełniające wymogi GK PGE.

15.5 Rozwiązania techniczne projektować zgodnie z wytycznymi do budowy systemów energetycznych w PGE DYSTRYBUCJA S.A.

15.6 Przyłączy projektować po możliwie najkrótszej trasie, którą wytyczyć poza pasem dróg publicznych. Podana w warunkach długość przyłącza jest orientacyjna i może ulec zmianie ze względu na uwarunkowania terenu.

15.7 Projektant na etapie projektowania uzgodni z Podmiotem Przyłączanym miejsce i sposób zamontowania zestawu złączowo - pomiarowego.

Warunki przyłączenia opracował:
Piotr Kłoc

Warunki przyłączenia zatwierdził.

W/2

Rejon Energetyczny Sława Wola
Wydział Przyłączania i Rozwoju

Kierownik
Stanisław Mazur

Stalowa Wola, 24-07-2025 r.

25-F5/S/00864.

UP/00864 o przyłączenie do sieci.

**Warunki przyłączenia nr 25-F5/WP/00864 dla Podmiotu IV grupy przyłączeniowej
do sieci dystrybucyjnej o napięciu znamionowym 0,4 kV**

Nazwa obiektu przyłączanego do sieci: 13 budynków mieszkalnych jednorodzinnych 2-lokalowych w zabudowie szeregowej- 2 segmenty

Lokalizacja: gmina Stalowa Wola, miejscowość Stalowa Wola, ul. Jana Zamoyskiego, nr dz. 602

Na podstawie Rozporządzenie Ministra Klimatu i Środowiska w sprawie szczegółowych warunków funkcjonowania systemu elektroenergetycznego z dnia 22 marca 2023 r. (Dz.U. z 2023 r. poz. 819 z późn. zm.), w odpowiedzi na wniosek z dnia 08-07-2025, określa się następujące warunki przyłączenia:

- 1 Miejsce przyłączenia: **proj. ZK-3 dla lokali 7a, 7b, 8a, 8b. Stacja zasilająca S5-1136 St. Wola 1136 Hutnik II.**
- 2 Miejsce dostarczania energii elektrycznej stanowiące jednocześnie miejsce rozgraniczenia własności sieci dystrybucyjnej PGE Dystrybucja S.A. i instalacji Podmiotu Przyłączanego: **zaciski na listwie zaciskowej za układem pomiarowo-rozliczeniowym w kierunku instalacji odbiorcy .**
- 3 Moc przyłączeniowa: **44,00 kW (4x 11kW) – zasilanie podstawowe.**
- 4 Rodzaj przyłącza: **kablowe.**
- 5 Zakres niezbędnych zmian w sieci związanych z przyłączeniem:
 - 5.1 **Wybudować odcinek przyłącza kablowego niskiego napięcia YAKXS 4x 240mm², długości około 20m. W linii ogrodzenia budynków w zabudowie szeregowej (9a, 9b, 10a, 10b) zabudować złącze kablowo-pomiarowe ZK-3+4P, do którego wprowadzić i wpiąć projektowany kabel przyłącza.**
 - 5.2 **Złącze umieścić w sposób umożliwiający łatwy dostęp do układu pomiarowo-rozliczeniowego bez wchodzenia na teren posesji. Projektowany obiekt zasilic linią zalicznikową.**
 - 5.3 **Szczegóły techniczne ustali projektant na etapie projektowania w RE Stalowa Wola.**
- 6 Wymagania w zakresie budowy instalacji odbiorcy:
 - 6.1 **Od złącza pomiarowego do miejsca odbioru wybudować wewnętrzną linię zasilającą spełniającą wymogi określone w Rozporządzeniu Ministra Infrastruktury z dn. 12 kwietnia 2002r w sprawie warunków technicznych, jakim powinny odpowiadać budynki i ich usytuowanie (Dz. U. nr 75 poz. 690) z późniejszymi zmianami.**
 - 6.2 **Zewnętrzną i wewnętrzną instalację elektryczną odbiorczą wykonać zgodnie z aktualnie obowiązującymi w tym zakresie przepisami.**
- 7 Miejsce zainstalowania układu pomiarowo-rozliczeniowego: **złącze kablowo-pomiarowe nN w linii ogrodzenia/granicy działki.**
- 8 Wymagania dotyczące układu pomiarowo-rozliczeniowego i systemu pomiarowo-rozliczeniowego:
 - 8.1 **zastosować 4 bezpośrednie układy pomiarowo-rozliczeniowe na napięciu 0,4 kV z licznikami 3-fazowymi energii elektrycznej zapewniającymi pomiar energii czynnej,**
 - 8.2 **układy pomiarowo-rozliczeniowe powinny spełniać wymagania techniczne dla układów i systemów pomiarowych w szczególności wymagania dla kategorii C1 określone w „Instrukcji Ruchu i Eksploatacji Sieci Dystrybucyjnej” (IRiESD) obowiązującej w PGE Dystrybucja S.A. oraz „Wytycznych do budowy systemów elektroenergetycznych w PGE Dystrybucja S.A.”.**
- 9 Rodzaj i usytuowanie zabezpieczenia głównego:
 - 9.1 **4x wyłącznik nadmiarowo-prądowy o wartości prądu znamionowego 20A,**
 - 9.2 **ww. zabezpieczenia usytuować w złączu kablowo-licznikowym,**
- 10 Jako system dodatkowej ochrony od porażeń przyjąć samoczynne wyłączanie zasilania w czasie określonym w obowiązujących normach. Układ pracy sieci zasilającej 0,4 kV: **TN-C**
- 11 Wymagany stosunek poboru energii biernej do czynnej w miejscu dostarczania nie może być większy niż $\tan \phi = 0,4$.
- 12 Poziom zmienności parametrów technicznych energii elektrycznej w sieci mieści się w granicach przywołanego wyżej Rozporządzenia Ministra Klimatu i Środowiska.
- 13 Instalacje i urządzenia elektryczne należące do Odbiorcy powinny zapewniać bezpieczeństwo użytkowania, a przede wszystkim ochronę przed porażeniem prądem elektrycznym oraz ochronę przed przepięciami łączeniowymi i atmosferycznymi występującymi w sieci energetycznej, powstaniem pożaru, wybuchem i innymi szkodami. Wszelkie

prace powinny wykonać osoby posiadające odpowiednie uprawnienia i kwalifikacje do prowadzenia robót elektrycznych.

14 Informacje dodatkowe:

14.1 warunki przyłączenia są ważne 2 lata od daty ich doręczenia,

14.2 realizacja inwestycji związanych z przyłączaniem obiektu Wnioskodawcy będzie dokonywana na zasadach określonych w umowie o przyłączenie do sieci dystrybucyjnej. Realizacja warunków przyłączenia (w tym rozpoczęcie prac projektowych) wymaga podpisania w okresie ważności warunków przyłączenia umowy o przyłączenie.

15 Uwagi dodatkowe:

15.1 PGE Dystrybucja S.A. zastrzega sobie prawo zmiany zakresu rzeczowego prac, wynikających ze zmian stanu sieci i jej konfiguracji lub utrudnień w budowie urządzeń.

15.2 Zmiany wpływające na zwiększenie opłaty za przyłączenie wymagają akceptacji Podmiotu Przyłączanego oraz zmiany umowy o przyłączenie.

15.3 Impedancję pętli zwarcia w miejscu przyłączenia wyliczyć uwzględniając następujące dane: przekrój, rodzaj i długość przewodów L i N do miejsca przyłączenia – proj. YAKXS 4x240mm² - 180m; moc znamionowa transformatora w stacji zasilającej 15/0,4 kV – 630 kVA

15.4 Zastosować złącze kablowe i skrzynkę pomiarową spełniające wymogi GK PGE.

15.5 Rozwiązania techniczne projektować zgodnie z wytycznymi do budowy systemów energetycznych w PGE DYSTRYBUCJA S.A.

15.6 Przyłącze projektować po możliwie najkrótszej trasie, którą wytyczyć poza pasem dróg publicznych. Podana w warunkach długość przyłącza jest orientacyjna i może ulec zmianie ze względu na uwarunkowania terenu.

15.7 Projektant na etapie projektowania uzgodni z Podmiotem Przyłączanym miejsce i sposób zamontowania zestawu łączkowo - pomiarowego.

Warunki przyłączenia opracował:

Piotr Kloc

Warunki przyłączenia zatwierdził.

W/2

Rejon Energetyczny Stalowa Wola
Wydział Przyłączenia i Rozwoju

Kierownik
Stanisław Mazur

Stalowa Wola, 24-07-2025 r.
25-F5/S/00859.
WP/00859 o przyłączenie do sieci.

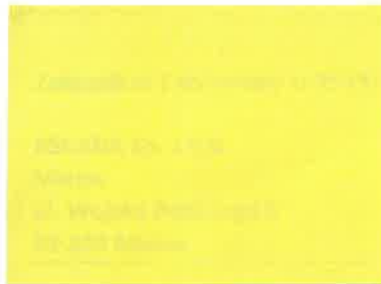

**Warunki przyłączenia nr 25-F5/WP/00859 dla Podmiotu IV grupy przyłączeniowej
do sieci dystrybucyjnej o napięciu znamionowym 0,4 kV**

Nazwa obiektu przyłączanego do sieci: 13 budynków mieszkalnych jednorodzinnych 2-lokalowych w zabudowie szeregowej- 2 segmenty

Lokalizacja: gmina Stalowa Wola, miejscowość Stalowa Wola, ul. Jana Zamoyskiego, nr dz. 602

Na podstawie Rozporządzenie Ministra Klimatu i Środowiska w sprawie szczegółowych warunków funkcjonowania systemu elektroenergetycznego z dnia 22 marca 2023 r. (Dz.U. z 2023 r. poz. 819 z późn. zm.), w odpowiedzi na wniosek z dnia 08-07-2025, określa się następujące warunki przyłączenia:

- 1 Miejsce przyłączenia: **proj. ZK-3 dla lokali 9a, 9b, 10a, 10b.** Stacja zasilająca **S5-1136 St. Wola 1136 Hutnik II.**
- 2 Miejsce dostarczania energii elektrycznej stanowiące jednocześnie miejsce rozgraniczenia własności sieci dystrybucyjnej PGE Dystrybucja S.A. i instalacji Podmiotu Przyłączanego: **zaciski na listwie zaciskowej za układem pomiarowo-rozliczeniowym w kierunku instalacji odbiorcy .**
- 3 Moc przyłączeniowa: **44,00 kW (4x 11kW)** – zasilanie podstawowe.
- 4 Rodzaj przyłącza: **kablowe.**
- 5 Zakres niezbędnych zmian w sieci związanych z przyłączeniem:
 - 5.1 **Wybudować odcinek przyłącza kablowego niskiego napięcia YAKXS 4x 240mm², długości około 20m. W linii ogrodzenia budynków w zabudowie szeregowej (11a, 11b, 12a, 12b) zabudować złącze kablowo-pomiarowe ZK-3+4P, do którego wprowadzić i wpiąć projektowany kabel przyłącza.**
 - 5.2 **Złącze umieścić w sposób umożliwiający łatwy dostęp do układu pomiarowo-rozliczeniowego bez wchodzenia na teren posesji. Projektowany obiekt zasilic linią zalicznikową.**
 - 5.3 **Szczegóły techniczne ustali projektant na etapie projektowania w RE Stalowa Wola.**
- 6 Wymagania w zakresie budowy instalacji odbiorcy:
 - 6.1 **Od złącza pomiarowego do miejsca odbioru wybudować wewnętrzną linię zasilającą spełniającą wymogi określone w Rozporządzeniu Ministra Infrastruktury z dn. 12 kwietnia 2002r w sprawie warunków technicznych, jakim powinny odpowiadać budynki i ich usytuowanie (Dz. U. nr 75 poz. 690) z późniejszymi zmianami.**
 - 6.2 **Zewnętrzną i wewnętrzną instalację elektryczną odbiorczą wykonać zgodnie z aktualnie obowiązującymi w tym zakresie przepisami.**
- 7 Miejsce zainstalowania układu pomiarowo-rozliczeniowego: **złącze kablowo-pomiarowe nN w linii ogrodzenia/granicy działki.**
- 8 Wymagania dotyczące układu pomiarowo-rozliczeniowego i systemu pomiarowo-rozliczeniowego:
 - 8.1 **zastosować 4 bezpośrednie układy pomiarowo-rozliczeniowe na napięciu 0,4 kV z licznikami 3-fazowymi energii elektrycznej zapewniającymi pomiar energii czynnej,**
 - 8.2 **układ pomiarowo-rozliczeniowy winien spełniać wymagania techniczne dla układów i systemów pomiarowych w szczególności wymagania dla kategorii C1 określone w „Instrukcji Ruchu i Eksploatacji Sieci Dystrybucyjnej” (IRiESD) obowiązującej w PGE Dystrybucja S.A. oraz „Wytycznych do budowy systemów elektroenergetycznych w PGE Dystrybucja S.A.”.**
- 9 Rodzaj i usytuowanie zabezpieczenia głównego:
 - 9.1 **4x wyłącznik nadmiarowo-prądowy o wartości prądu znamionowego 20A,**
 - 9.2 **ww. zabezpieczenia usytuować w złączu kablowo-licznikowym,**
- 10 Jako system dodatkowej ochrony od porażeń przyjąć samoczynne wyłączenie zasilania w czasie określonym w obowiązujących normach. Układ pracy sieci zasilającej 0,4 kV: **TN-C**
- 11 Wymagany stosunek poboru energii biernej do czynnej w miejscu dostarczania nie może być większy niż $\tan \phi = 0,4$.
- 12 Poziom zmienności parametrów technicznych energii elektrycznej w sieci mieści się w granicach przywołanego wyżej Rozporządzenia Ministra Klimatu i Środowiska.
- 13 Instalacje i urządzenia elektryczne należące do Odbiorcy powinny zapewniać bezpieczeństwo użytkowania, a przede wszystkim ochronę przed porażeniem prądem elektrycznym oraz ochronę przed przepięciami łączeniowymi i atmosferycznymi występującymi w sieci energetycznej, powstaniem pożaru, wybuchem i innymi szkodami. Wszelkie

prace powinny wykonać osoby posiadające odpowiednie uprawnienia i kwalifikacje do prowadzenia robót elektrycznych.

14 Informacje dodatkowe:

14.1 warunki przyłączenia są ważne 2 lata od daty ich doręczenia,

14.2 realizacja inwestycji związanych z przyłączaniem obiektu Wnioskodawcy będzie dokonywana na zasadach określonych w umowie o przyłączenie do sieci dystrybucyjnej. Realizacja warunków przyłączenia (w tym rozpoczęcie prac projektowych) wymaga podpisania w okresie ważności warunków przyłączenia umowy o przyłączenie.

15 Uwagi dodatkowe:

15.1 PGE Dystrybucja S.A. zastrzega sobie prawo zmiany zakresu rzeczowego prac, wynikających ze zmian stanu sieci i jej konfiguracji lub utrudnień w budowie urządzeń.

15.2 Zmiany wpływające na zwiększenie opłaty za przyłączenie wymagają akceptacji Podmiotu Przyłączanego oraz zmiany umowy o przyłączenie.

15.3 Impedancję pętli zwarcia w miejscu przyłączenia wyliczyć uwzględniając następujące dane: przekrój, rodzaj i długość przewodów L i N do miejsca przyłączenia – proj. YAKXS 4x240mm² - 200m; moc znamionowa transformatora w stacji zasilającej 15/0,4 kV – 630 kVA

15.4 Zastosować złącze kablowe i skrzynkę pomiarową spełniające wymogi GK PGE.

15.5 Rozwiązania techniczne projektować zgodnie z wytycznymi do budowy systemów energetycznych w PGE DYSTRYBUCJA S.A.

15.6 Przyłączy projektować po możliwie najkrótszej trasie, którą wytyczyć poza pasem dróg publicznych. Podana w warunkach długość przyłącza jest orientacyjna i może ulec zmianie ze względu na uwarunkowania terenu.

15.7 Projektant na etapie projektowania uzgodni z Podmiotem Przyłączanym miejsce i sposób zamontowania zestawu złączowo - pomiarowego.

Warunki przyłączenia opracował:
Piotr Kloc



Warunki przyłączenia zatwierdził.

2/2

Rejon Energetyczny Stalowa Wola
Wydział Przyłączania i Rozwoju
Kierownik
Stanisław Mazur



Me-paster-MKJ
Me-pastro-MKJ
Me-paster-MKJ
Me-pastro-MKJ

Stalowa Wola, 24-07-2025 r.
25-F5/S/00860.
WP/00860 o przyłączenie do sieci.

**Warunki przyłączenia nr 25-F5/WP/00860 dla Podmiotu V grupy przyłączeniowej
do sieci dystrybucyjnej o napięciu znamionowym 0,4 kV**

Nazwa obiektu przyłączanego do sieci: 13 budynków mieszkalnych jednorodzinnych 2-lokalowych w zabudowie szeregowej- 2 segmenty

Lokalizacja: gmina Stalowa Wola, miejscowość Stalowa Wola, ul. Jana Zamoyskiego, nr dz. 602

Na podstawie Rozporządzenie Ministra Klimatu i Środowiska w sprawie szczegółowych warunków funkcjonowania systemu elektroenergetycznego z dnia 22 marca 2023 r. (Dz.U. z 2023 r. poz. 819 z późn. zm.), w odpowiedzi na wniosek z dnia 08-07-2025, określa się następujące warunki przyłączenia:

- 1 Miejsce przyłączenia: **proj. ZK-3 dla lokali 11a, 11b, 12a, 12b.** Stacja zasilająca **S5-1136 St. Wola 1136 Hutnik II.**
- 2 Miejsce dostarczania energii elektrycznej stanowiące jednocześnie miejsce rozgraniczenia własności sieci dystrybucyjnej PGE Dystrybucja S.A. i instalacji Podmiotu Przyłączanego: **zaciski na listwie zaciskowej za układem pomiarowo-rozliczeniowym w kierunku instalacji odbiorcy.**
- 3 Moc przyłączeniowa: **22,00 kW (2 x 11kW)**– zasilanie podstawowe.
- 4 Rodzaj przyłącza: **kablowe.**
- 5 Zakres niezbędnych zmian w sieci związanych z przyłączeniem:
 - 5.1 **Wybudować odcinek przyłącza kablowego niskiego napięcia YAKXS 4x 240mm², długości około 20m. W linii ogrodzenia budynków w zabudowie szeregowej (13a, 13b) zabudować złącze kablowo-pomiarowe ZK-3+2P, do którego wprowadzić i wpiąć projektowany kabel przyłącza.**
 - 5.2 **Złącze umieścić w sposób umożliwiający łatwy dostęp do układu pomiarowo-rozliczeniowego bez wchodzenia na teren posesji. Projektowany obiekt zasilic linią zalicznikową.**
 - 5.3 **Od proj. ZK-3+2P wybudować odcinek linii kablowej YAKXS 4x240mm² o długości ok. 20m i wprowadzić do istniejącego złącza kablowo-pomiarowego na dz. nr 601 przy lokalu 18J.**
 - 5.4 **Szczegóły techniczne ustali projektant na etapie projektowania w RE Stalowa Wola.**
- 6 Wymagania w zakresie budowy instalacji odbiorcy:
 - 6.1 **Od złącza pomiarowego do miejsca odbioru wybudować wewnętrzną linię zasilającą spełniającą wymogi określone w Rozporządzeniu Ministra Infrastruktury z dn. 12 kwietnia 2002r w sprawie warunków technicznych, jakim powinny odpowiadać budynki i ich usytuowanie (Dz. U. nr 75 poz. 690) z późniejszymi zmianami.**
 - 6.2 **Zewnętrzną i wewnętrzną instalację elektryczną odbiorczą wykonać zgodnie z aktualnie obowiązującymi w tym zakresie przepisami.**
- 7 Miejsce zainstalowania układu pomiarowo-rozliczeniowego: **złącze kablowo-pomiarowe nN w linii ogrodzenia/granicy działki.**
- 8 Wymagania dotyczące układu pomiarowo-rozliczeniowego i systemu pomiarowo-rozliczeniowego:
 - 8.1 **zastosować bezpośredni układ pomiarowo-rozliczeniowy na napięciu 0,4 kV z licznikiem 3-fazowym energii elektrycznej zapewniającym pomiar energii czynnej,**
 - 8.2 **układ pomiarowo-rozliczeniowy winien spełniać wymagania techniczne dla układów i systemów pomiarowych w szczególności wymagania dla kategorii C1 określone w „Instrukcji Ruchu i Eksploatacji Sieci Dystrybucyjnej” (IRIESD) obowiązującej w PGE Dystrybucja S.A. oraz „Wytycznych do budowy systemów elektroenergetycznych w PGE Dystrybucja S.A.”.**
- 9 Rodzaj i usytuowanie zabezpieczenia głównego:
 - 9.1 **2 x wyłącznik nadmiarowo-prądowy o wartości prądu znamionowego 20A,**
 - 9.2 **ww. zabezpieczenia usytuować w złączu kablowo-licznikowym,**
- 10 Jako system dodatkowej ochrony od porażeń przyjąć samoczynne wyłączanie zasilania w czasie określonym w obowiązujących normach. Układ pracy sieci zasilającej 0,4 kV: **TN-C**
- 11 Wymagany stosunek poboru energii biernej do czynnej w miejscu dostarczania nie może być większy niż $\tan \phi = 0,4$.
- 12 Poziom zmienności parametrów technicznych energii elektrycznej w sieci mieści się w granicach przywołanego wyżej Rozporządzenia Ministra Klimatu i Środowiska.

- 13 Instalacje i urządzenia elektryczne należące do Odbiorcy powinny zapewniać bezpieczeństwo użytkowania, a przede wszystkim ochronę przed porażeniem prądem elektrycznym oraz ochronę przed przepięciami łączeniowymi i atmosferycznymi występującymi w sieci energetycznej, powstaniem pożaru, wybuchem i innymi szkodami. Wszelkie prace powinny wykonać osoby posiadające odpowiednie uprawnienia i kwalifikacje do prowadzenia robót elektrycznych.
- 14 Informacje dodatkowe:
- 14.1 warunki przyłączenia są ważne 2 lata od daty ich doręczenia,
- 14.2 realizacja inwestycji związanych z przyłączaniem obiektu Wnioskodawcy będzie dokonywana na zasadach określonych w umowie o przyłączenie do sieci dystrybucyjnej. Realizacja warunków przyłączenia (w tym rozpoczęcie prac projektowych) wymaga podpisania w okresie ważności warunków przyłączenia umowy o przyłączenie.
- 15 Uwagi dodatkowe:
- 15.1 PGE Dystrybucja S.A. zastrzega sobie prawo zmiany zakresu rzeczowego prac, wynikających ze zmian stanu sieci i jej konfiguracji lub utrudnień w budowie urządzeń.
- 15.2 Zmiany wpływające na zwiększenie opłaty za przyłączenie wymagają akceptacji Podmiotu Przyłączanego oraz zmiany umowy o przyłączenie.
- 15.3 Impedancję pętli zwarcia w miejscu przyłączenia wyliczyć uwzględniając następujące dane: przekrój, rodzaj i długość przewodów L i N do miejsca przyłączenia – proj. YAKXS 4x240mm² - 220m; moc znamionowa transformatora w stacji zasilającej 15/0,4 kV – 630 kVA
- 15.4 Zastosować złącze kablowe i skrzynkę pomiarową spełniające wymogi GK PGE.
- 15.5 Rozwiązania techniczne projektować zgodnie z wytycznymi do budowy systemów energetycznych w PGE DYSTRYBUCJA S.A.
- 15.6 Przyłącze projektować po możliwie najkrótszej trasie, którą wytyczyć poza pasem dróg publicznych. Podana w warunkach długość przyłącza jest orientacyjna i może ulec zmianie ze względu na uwarunkowania terenu.
- 15.7 Projektant na etapie projektowania uzgodni z Podmiotem Przyłączanym miejsce i sposób zamontowania zestawu złączowo - pomiarowego.

Warunki przyłączenia opracował:
Piotr Kloc

Warunki przyłączenia zatwierdził.

Rejon Energetyczny Stalowa Wola
Wydział Przyłączania i Rozwoju
Kierownik
Stanisław Mazur

